



RELATÓRIO 1º QUADRIMESTRE -2025

SECRETARIA MUNICIPAL DE SAÚDE DE VILA NOVA DOS MARTÍRIOS .

Nome do Órgão	SECRETARIA MUNICIPAL DE SAUDE DE VILA NOVA DOS MARTIRIOS
Número CNES	6915299
CNPJ da Mantenedora	01608475000128
Endereço	AVENIDA RIO BRANCO 322
Email	semusvilanova.saude@gmail.com

VILA NOVA DOS MARTÍRIOS - MA



População: **10.362**

IBGE: **211285**

Região de Saúde: **Açailândia**

Classificação Geográfica: **Rural adjacente**

IED (Índice de Equidade e Dimensionamento): **1** ⓘ

Macrorregião RAS (Rede de Atenção à Saúde): **21001**



Pessoas no programa Bolsa Família

Total no município: **5.208**

Porcentagem municipal: 50.26%

Média estadual: 50.00%

Média nacional: 26.44%



Pessoas com plano de saúde

Total no município: **353**

Porcentagem municipal: 3.41%

Média estadual: 3.00%

Média nacional: 25.31%



Pessoas dependentes do SUS

Total no município: **10.009**

Porcentagem municipal: 96.00%

Média estadual: 96.59%

Média nacional: 74.69%



Cobertura APS

Total no município: **9.500**

Porcentagem municipal: 92%

Média estadual: 91.68%

Média nacional: 94.03%



Pirâmide Etária

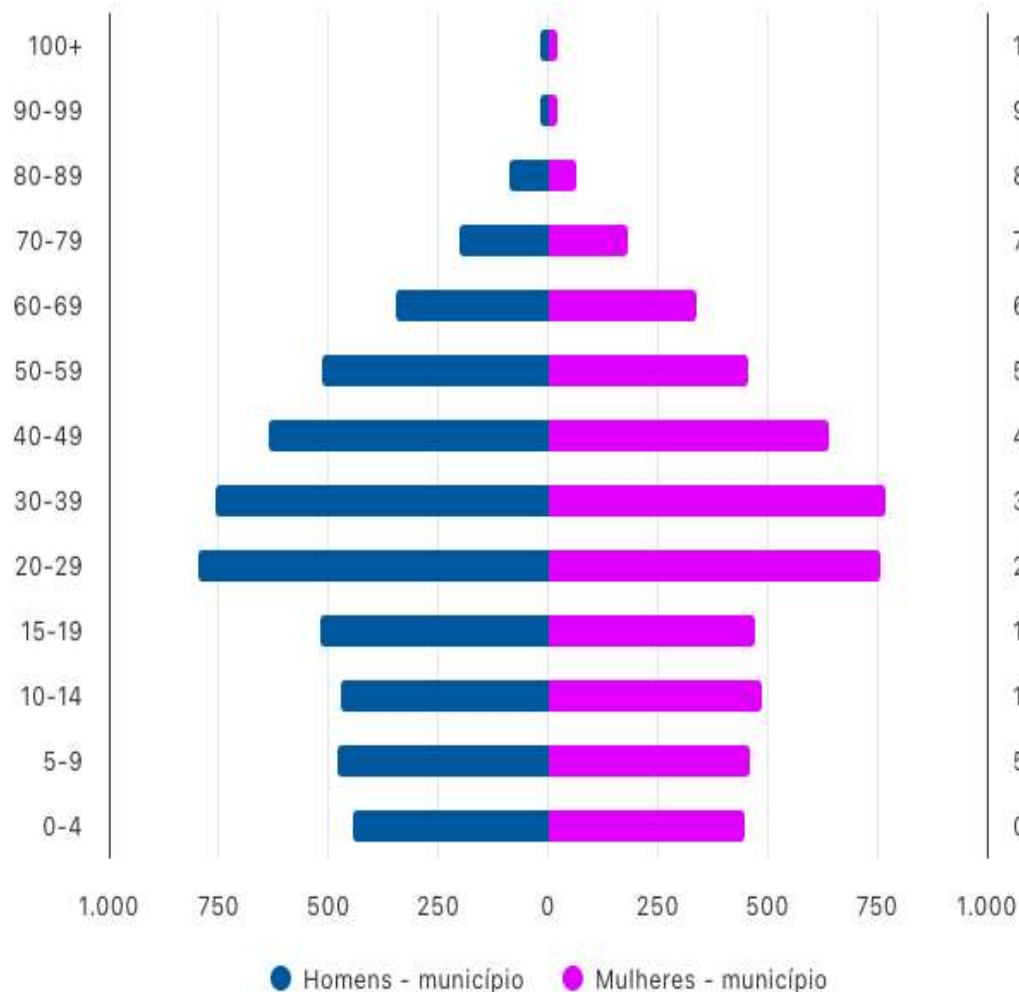

Primeira Infância

Crianças até 1 ano

544 3,94% da população

Crianças abaixo de 5 anos

1.326 9,61% da população



Idosos

Idosos de 60 até 80 anos

809 5,86% da população

Idosos acima de 80 anos

140 1,01% da população



Rastreamento

► Mulheres

Mulheres de 50 a 69 anos

rastreamento de câncer de mama

703 10,62% da população

Mulheres de 25 a 64 anos

rastreamento de colo de útero

3.025 45,72% da população

► Homens

Homens acima de 45 anos

rastreamento câncer de próstata

1.386 19,30% da população

► População

População de 50 a 75 anos

rastreamento de câncer colorretal

1.722 12,48% da população



Determinantes de Saúde

Cobertura por Coleta de Resíduos Domiciliares (2021)



Índice de Cobertura **Total**

0

Habitantes

0%



Índice de Cobertura **Urbana**

0

Habitantes

0%



Índice de Cobertura **Rural**

0

Habitantes

0%

População atendida por abastecimento de água (2021)



Índice da população **Total** atendida

13.152

Habitantes

100%



Índice da população **Urbana** atendida

7.585

Habitantes

100%



Índice da população **Rural** atendida

5.567

Habitantes

83.33%

População atendida com esgotamento sanitário (2021)



Índice da população **total** atendida

0

Habitantes

0%



Índice da população **urbana** atendida

0

Habitantes

0%



Índice da população **rural** atendida

0

Habitantes

0%



Condicionantes de Saúde

Excesso de Peso

Brasil:



Estado de Maranhão:



Estimativa em seu município: **5.455**
pessoas



Obesidade

Brasil:

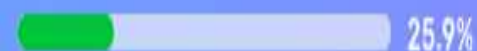

Estado de Maranhão:



Estimativa em seu município: **2.525**
pessoas



Consumo de bebida alcoólica uma ou mais vezes por semana

Brasil:

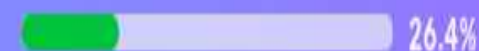

Estado de Maranhão:



Estimativa em seu município: **2.727**
pessoas



Usuários de Tabaco

Brasil:



Estado de Maranhão:



Estimativa em seu município: **1.267**
pessoas



Diagnóstico Autorreferido de Diabetes



Estado de Maranhão

Estimativa em
seu município:

Cerca de
756
habitantes



Diagnóstico médico autorreferido de hipertensão arterial



Estado de Maranhão

Estimativa em
seu município:

Cerca de
2.129
habitantes



Diagnóstico autorreferido de colesterol alto



Estado de Maranhão

Estimativa em
seu município:

Cerca de
1.434
habitantes



Diagnóstico autorreferido de depressão por profissional de saúde mental



Estado de Maranhão

Estimativa em
seu município:

Cerca de
1.038
habitantes



Pessoas com Deficiência



Estado de Maranhão

Estimativa em
seu município:

Cerca de
950
habitantes



NASCIDOS VIVOS E DECLARAÇÃO DE ÓBITOS

1ºRQDA-2025

NV/OCORRÊNCIA	DO/OCORRÊNCIA
17	03

<http://plataforma.saude.gov.br/natalidade/nascidos-vivos/>

ATENÇÃO PRIMÁRIA DE SAÚDE 1ºRQDA-2025

TIPO DE PRODUÇÃO	QUANTIDADE
Visita domiciliar	34.619
Atendimento Individual	3.862
Procedimento	11.490
Atendimento Odontológico	1.221

INDICADORES PREVINE BRASIL - 1ºRDQA -2025

Relatório quadrimestral de indicadores

IBGE 211285
Município: VILA NOVA DOS MARTIROS - MA
Quadrimestre: 2025 Q1
Dados Preliminares:

Proporção de pessoas com hipertensão, com consulta e pressão arterial aferida no semestre

<20% ≥20% e <35% ≥35% e <50% ≥50%

Mostrar 10 registros por página

Procurar:

CNES	Nome UBS	INE	Sigla	Pré-Natal (6 consultas)	Pré-Natal (Sífilis e HIV)	Gestantes Saúde Bucal	Cobertura Citopatológico	Cobertura Polio e Penta	Hipertensão (PA Aferida)	Diabetes (Hemoglobina Glicada)
2457598	UBS RAULINDO SOUSA LIMA	0000064025	eSF	80 %	100 %	95 %	24 %	95 %	24 %	18 %
2457601	UBS FRANCISCO MARTINS FERREIRA	0000064033	eSF	75 %	50 %	100 %	35 %	100 %	65 %	56 %
2457628	UBS BIDA CUNHA	0001683098	eSF	60 %	100 %	100 %	37 %	100 %	47 %	40 %
2921162	EQUIPE DE SAUDE DA FAMILIA VILA AMERICANA	0002260638	eAP	50 %	67 %	67 %	32 %	100 %	29 %	18 %
5452228	UBS CENTRO DE SAUDE MARIA RAIMUNDA CONCEICAO PSF	0000064041	eSF	79 %	100 %	74 %	30 %	100 %	26 %	10 %

Exibindo de 1 a 5 de 5 registros

COBERTURA VACINAL CRIANÇA 1ºRQDA-2025

VACINA	PRECONIZADO PELO MINISTÉRIO DA SAÚDE	ALCANÇAMOS %
BCG	95%	128%
COVID	95%	
HEPATITE B ATÉ 30 DIAS	95%	124%
PENTA	95%	100%
VIP	95%	120%
PNEMO 10	95%	156%
ROTAVÍRUS	95%	148%
MENINGITE C	95%	104%
FEBRE AMARELA	95%	148%
TRÍPLICE VIRAL D1	95%	72%
MENINGITE C R1	95%	76%
PNEMO 10 R1	95%	156%
HEPATITE A	95%	124%
DTP R1	95%	120%
VOP R1	95%	116%
TRÍPLICE VIRAL D2	95%	132%
VARICELA	95%	120%

PROGRAMA BOLSA FAMÍLIA 1ºRQDA-2025

Acompanhamento da Atualização Cadastral		Acompanhamento das condicionalidades de Educação		Acompanhamento das condicionalidades de Saúde		Fator de operação	
Nacional	Município	Nacional	Município	Nacional	Município	Nacional	Município
87,3%	89,9%	86,0%	98,5%	80,8%	88,4%	85,3%	91,7%

Quadro síntese (referência: abril de 2025)

MÉDIA E ALTA COMPLEXIDADE REDE PRÓPRIA DO MUNICÍPIO 1ºRQDA-2025

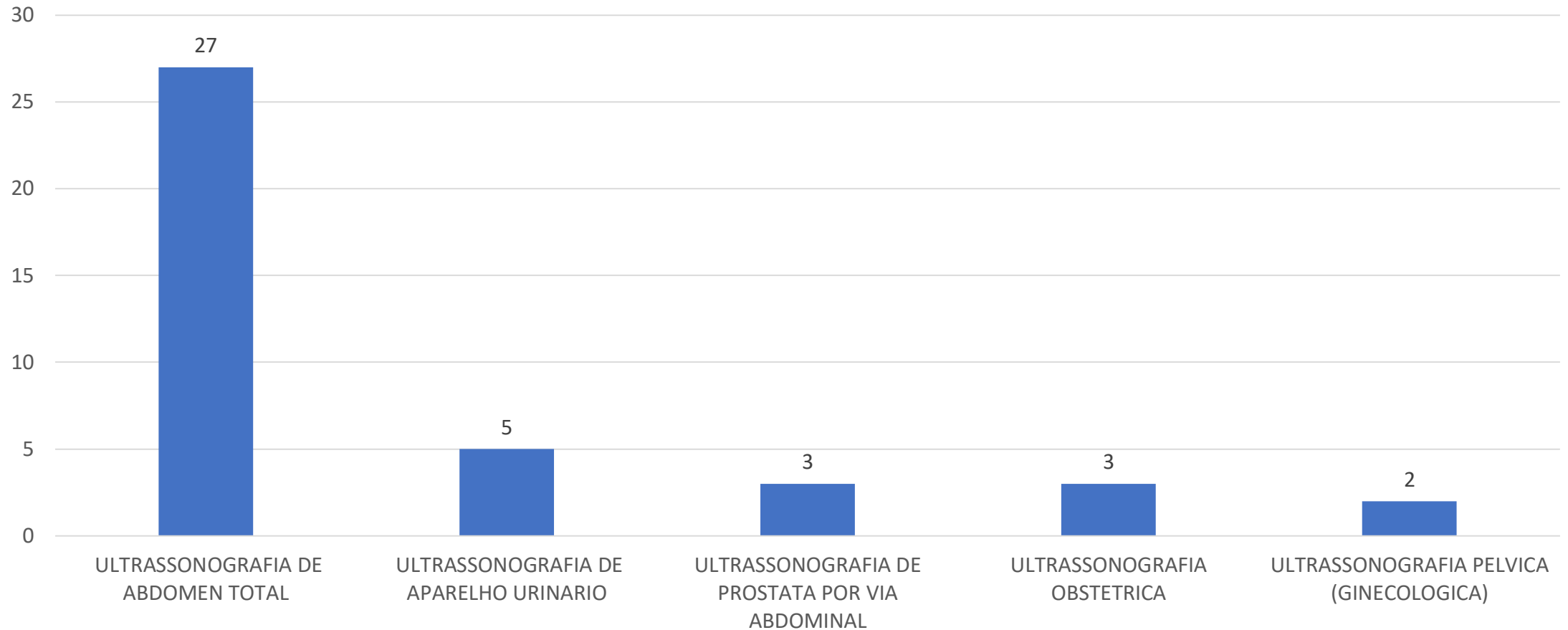

MÉDIA E ALTA COMPLEXIDADE REDE PRÓPRIA DO MUNICÍPIO 1ºRQDA-2025

EXAMA DE APOIO DIAGNOSTICO LABORATORIAL	EXAME DE IMAGEM RAIO X	EXAME DE ULTRASSONOGRRAFIA
9.254	373	40

HOSPITAL E MATERNIDADE NOSSA SENHORA DA PENHA

1ºRQDA-2025

PROCEDIMENTO	TOTAL
CONSULTA DE PROFISSIONAIS DE NIVEL SUPERIOR NA ATENCAO ESPECIALIZADA (EXCETO MEDICO)	924
CONSULTA MEDICA EM ATENCAO ESPECIALIZADA	2.120
ATENDIMENTO DE URGENCIA EM ATENCAO ESPECIALIZADA	684
ATENDIMENTO ORTOPEDICO COM IMOBILIZACAO PROVISORIA	05
ADMINISTRACAO DE MEDICAMENTOS NA ATENCAO ESPECIALIZADA.	9.642
AFERICAO DE PRESSAO ARTERIAL	4.520
RETIRADA DE CORPO ESTRANHO SUBCUTANEO	12
EXAME DO PE DIABETICO	02

ATENÇÃO AMBULATORIAL ESPECIALIZADA E HOSPITALAR POR GRUPO DE PROCEDIMENTOS

1ºRQDA-2025

Grupo procedimento	Sistema de Informações Ambulatoriais		Sistema de Informações Hospitalares	
	Qtd. aprovada	Valor aprovado	AIH Pagas	Valor total
01 Acoes de promocao e prevencao em saude	234	-	-	-
02 Procedimentos com finalidade diagnostica	6055	32599,41	-	-
03 Procedimentos clinicos	13410	32409,17	166	59684,37
04 Procedimentos cirurgicos	12	142,08	-	-
05 Transplantes de orgaos, tecidos e celulas	-	-	-	-
06 Medicamentos	-	-	-	-
07 Orteses, proteses e materiais especiais	12	2700,00	-	-
08 Acoes complementares da atencao a saude	795	4524,00	-	-

Fonte: Sistema de Informações Ambulatoriais do SUS (SIA/SUS) e Sistema de Informações Hospitalares do SUS (SIH/SUS)
Data da consulta: 04/06/2025.

PRINCIPAIS CAUSAS DE INTERNAÇÃO 1ºRQDA-2025

Capítulo CID-10	2021	2022	2023	2024	2025
I. Algumas doenças infecciosas e parasitárias	28	64	48	85	48
II. Neoplasias (tumores)	10	6	8	6	4
III. Doenças sangue órgãos hemat e transt imunitár	1	1	4	1	1
IV. Doenças endócrinas nutricionais e metabólicas	10	14	19	6	17
V. Transtornos mentais e comportamentais	3	2	3	-	-
VI. Doenças do sistema nervoso	3	8	1	8	4
VII. Doenças do olho e anexos	1	-	-	-	2
VIII. Doenças do ouvido e da apófise mastóide	1	3	-	1	-
IX. Doenças do aparelho circulatório	14	11	16	18	21
X. Doenças do aparelho respiratório	27	72	62	58	39
XI. Doenças do aparelho digestivo	18	18	25	29	15
XII. Doenças da pele e do tecido subcutâneo	16	11	20	10	14
XIII. Doenças sist osteomuscular e tec conjuntivo	2	2	5	3	5
XIV. Doenças do aparelho geniturinário	18	15	16	15	13
XV. Gravidez parto e puerpério	42	42	47	32	42
XVI. Algumas afec originadas no período perinatal	9	7	5	7	11
XVII. Malf cong deformid e anomalias cromossômicas	-	2	1	2	1
XVIII. Sint sinais e achad anorm ex clín e laborat	8	5	5	-	-
XIX. Lesões enven e alg out conseq causas externas	30	32	38	37	34
XX. Causas externas de morbidade e mortalidade	-	-	-	-	-
XXI. Contatos com serviços de saúde	3	4	6	5	4
CID 10ª Revisão não disponível ou não preenchido	-	-	-	-	-
Total	244	319	329	323	275

Fonte: Sistema de Informações Hospitalares do SUS (SIH/SUS)

Data da consulta: 04/08/2025.

VIGILÂNCIA SANITÁRIA 1ºRQDA-2025

PROCEDIMENTO	TOTAL
ATIVIDADES EDUCATIVAS PARA O SETOR REGULADO	03
CADASTRO DE ESTABELECIMENTOS SUJEITOS A VIGILANCIA SANITARIA	02
EXCLUSAO DE CADASTRO DE ESTABELECIMENTOS SUJEITOS A VIGILANCIA SANITARIA COM ATIVIDADES ENCERRADA	38
INSPECAO DOS ESTABELECIMENTOS SUJEITOS A VIGILANCIA SANITARIA	168
LICENCIAMENTO DOS ESTABELECIMENTOS SUJEITOS A VIGILANCIA SANITARIA	12
RECEBIMENTO DE DENUNCIAS/RECLAMACOES	13
ATENDIMENTO A DENUNCIAS/RECLAMACOES	13
CADASTRO DE SERVICOS DE ALIMENTACAO	01
INSPECAO SANITARIA DE SERVICOS DE ALIMENTACAO	32
ATIVIDADES EDUCATIVAS SOBRE A TEMATICA DA DENGUE,REALIZADAS PARA A POPULACAO	02
CONCLUSAO DE PROCESSO ADMINISTRATIVO SANITARIO	01
INSTAURACAO DE PROCESSO ADMINISTRATIVO SANITARIO	08

SAMU 1ºRQDA-2025

PROCEDIMENTO	TOTAL
ATENDIMENTO PRE-HOSPITALAR MOVEL REALIZADO PELA EQUIPE DE SUPORTE BASICO DE VIDA TERRESTRE	69
TRANSPORTE INTER-HOSPITALAR PELA UNIDADE DE SUPORET BASICO DE VIDA TERRESTRE (USB)	16

TRATAMENTO FORA DO DOMICILIO 1ºRQDA-2025

LOCALIDADE	TOTAL DE PACIENTE	TOTAL DE ATENDIMENTO
AÇAILÂNDIA	49	154
IMPERATRIZ	140	346
SÃO LUÍS	39	44
TOTAL GERAL	228	544

NOTIFICAÇÃO SINAN 1ºRQDA-2025

AGRAVO	TOTAL
Leishmaniose tegumentar	00
Acidente animal peçonhento	00
Acidente de Trabalho	02
Sífilis Adquirida	00
HIV Gestante	00
Tuberculose	02
Toxoplasmose	00
Violência Interpessoal	01
Antirrábica Humana	06
Hanseníase	00
HIV	01
Arbovirose	05
Febre Oropouche	00

NOTIFICAÇÃO SINAN 1ºRQDA-2025

AGRAVO	TOTAL
Hepatite Virais	00
Brucelose	00
Doença causada por protozoário	00

Fonte :SINAN - Sistema de Informação de Agravos de Notificação

INDICADORES PQAVS 1ºRQDA-2025

INDICADOR	COBERTURA
1-PROPORÇÃO DE REGISTROS DE ÓBITOS ALIMENTADOS NO SIM	15,38%
2-PROPORÇÃO DE REGISTROS DE NASCIDOS VIVOS ALIMENTADOS NO SINASC	90%
3-PROPORÇÃO DE SALAS DE VACINAS ATIVAS CADASTRADAS NO CNES	100%
4-PROPORÇÃO DE VACINAS SELECIONADAS QUE COMPÕEM O CALENDÁRIO NACIONAL DE VACINAÇÃO PARA CRIANÇAS MENORES DE 1 ANO DE IDADE	100%
5-PERCENTUAL DE AMOSTRAS ANALISADAS PARA O RESIDUAL DE AGENTE DESINFETANTE EM ÁGUA	62,96%
6-PROPORÇÃO DE CASOS DE DOENÇAS DE NOTIFICAÇÃO COMPULSÓRIA IMEDIATA NACIONAL (DNCI) ENCERRADOS EM ATÉ 60 (SESSENTA) DIAS APÓS NOTIFICAÇÃO.	80%
7-PROPORÇÃO DE CASOS DE MALÁRIA	0%
8-NÚMERO DE ATIVIDADES DE LEVANTAMENTO ENTOMOLÓGICO (LIRAA/LIA)	5.6
9-PROPORÇÃO DE CONTATOS EXAMINADOS DE CASOS NOVOS DE HANSENÍASE	82%
10-PROPORÇÃO DE CONTATOS EXAMINADOS DE CASOS NOVOS DE TUBERCULOSE PULMONAR	70%
11-PERCENTUAL DE CASOS DE SÍFILIS CONGÊNITA EM RELAÇÃO AO TOTAL DE CASOS DE SÍFILIS EM GESTANTES	0%
12-NÚMERO DE ÓBITOS PRECOCES PELA AIDS NA POPULAÇÃO RESIDENTE	0%
13-PROPORÇÃO DE PREENCHIMENTO CAMPOS “OCUPAÇÃO” E “ATIVIDADE ECONÔMICA (CNAE)” NAS NOTIFICAÇÕES DE ACIDENTE TRABALHO	88,89%
14-PROPORÇÃO DE NOTIFICAÇÕES DE VIOLÊNCIA INTERPESSOAL E AUTOPROVOCADA COM O CAMPO RAÇA/CO	100%

<https://monitora.saude.ma.gov.br/cdt/tmi>

INDICADORES CUIDAR DE TODOS

INDICADOR	META	COBERTURA
PROPORÇÃO DE ALEITAMENTO MATERNO EXCLUSIVO EM CRIANÇAS MENORES DE 06 (SEIS) MESES NA APS	70%	62,70%
TAXA DE COBERTURA VACINAL MENOR DE 1 ANO	95%	100%
TAXA DE INTERNAÇÃO POR DIABETES MELLITUS (DM) NA POPULAÇÃO DE 18 ANOS OU MAIS	50%	1%
TAXA DE INTERNAÇÃO POR HIPERTENSÃO ARTERIAL SISTÊMICA (HAS) NA POPULAÇÃO DE 18 ANOS OU MAIS	50%	2%
PROPORÇÃO DE RECÉM-NASCIDOS FILHOS DE MÃES ADOLESCENTES	16%	21,8%
PROPORÇÃO DE PESSOAS COM DIABETES, COM CONSULTAS E HEMOGLOBINA GLICADA NO SEMESTRE	50%	27,40%
PROPORÇÃO DE PESSOAS COM HIPERTENSÃO, COM CONSULTAS E PRESSÃO AFERIDA NO SEMESTRE	50%	41,55%
PROPORÇÃO DE GESTANTES COM PELO MENOS 06 (SEIS) CONSULTAS DE PRÉ-NATAL REALIZADAS, SENDO A PRIMEIRA ATÉ A 12ª SEMANA DE GESTAÇÃO	70%	53%

<https://monitora.saude.ma.gov.br/cdt/tmi>

DESAFIOS

- RELACIONAMENTO INTERPESSOAL ;
- AUMENTO DE CASOS DE SINDROME GRIPAL ;
- SAÚDE MENTAL ;
- RECURSO ESTADUAL REPASSE ;
- AUMENTO DA DEMANDA DA FISIOTERAPEUTA .

CONQUISTAS

- MUTIRÃO DE CIRURGIÃO OFTALMOLÓGICA;
- TREINAMENTO DO PROGRAMA CICLO SAÚDE ;
- ENTREGA DE PRÓTESE DENTARIA ;
- TREINAMENTO PARA PROFISSIONAIS DA ATENÇÃO BÁSICA ;
- CAPACITAÇÃO DO CEREST ;
- CAPACITAÇÃO EM PARCERIA COM O COREN TEMÁTICA PLANEJAMENTO SEXUAL E REPRODUTIVO;
- ENCONTRO PRESENCIAL DO PROGRAMA SAÚDE E BEM VIVE COM APOIO DO SES-MA;
- ENCONTRO PRESENCIAL DA PLANIFICAÇÃO DA REGIÃO DE SAÚDE DE AÇAILÂNDIA COM SES , COM MUNICÍPIOS CIDELÂNDIA , SÃO PEDRO ÁGUA BRANCA .

OBRIGADA

